





Zeichenerklärung der ALK-Daten

-  Grundstücksgrenze
-  Flurgrenze
-  vorhandene Bebauung
- Fl.1 Bezeichnung der Flur
- 201 Flurstücksnummer

Planzeichenerklärung

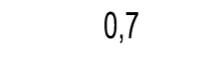
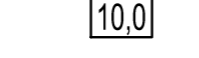
-  Geltungsbereich
-  Baugrenze
-  Gewerbegebiet
-  Grundflächenzahl
-  Baumassenzahl
-  Abweichende Bauweise
-  Straßenverkehrsflächen
-  Höhenlinien (generiert aus dem digitalen Geländemodell, Raster 1 m, der Hessischen Verwaltung für Bodenmanagement und Geoinformation) (nachrichtlich)

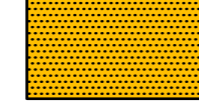
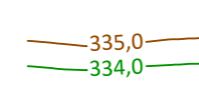
Die textlichen Festsetzungen werden zum Abschluss des Bauleitplanverfahrens eingefügt.

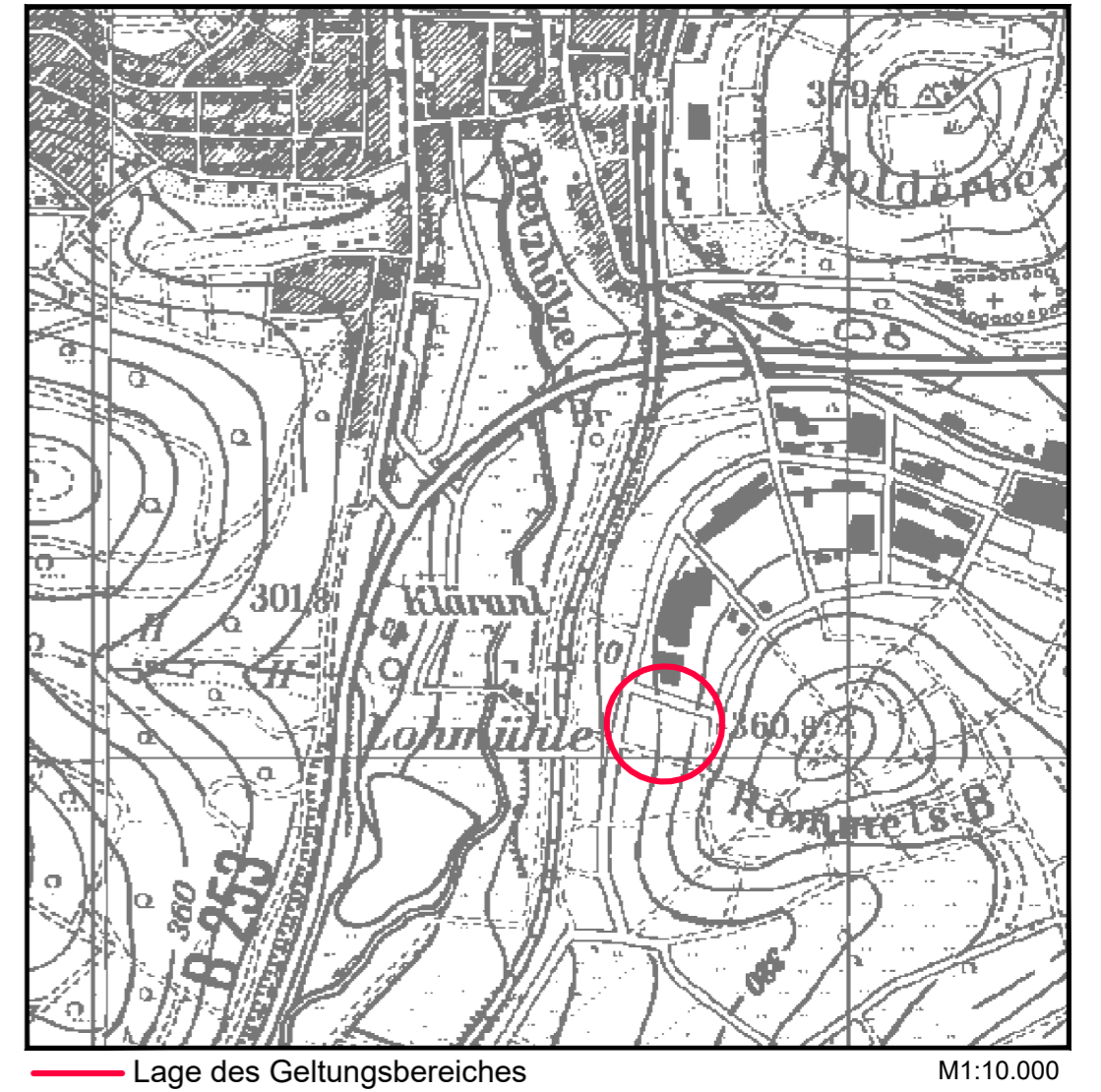

Datengrundlage
 Amtliches Liegenschaftskatasterinformationssystem (ALKIS) der Hessischen Verwaltung für Bodenmanagement und Geoinformation, Stand: Oktober 2022

Gemeinde Eschenburg Bebauungsplan "Rommelsberg" Gemarkung Eibelshausen

Beteiligung der Öffentlichkeit gemäß § 3 Abs. 1 BauGB und der Behörden gemäß § 4 Abs. 1 BauGB					
Bearbeitet:	I. Zillinger		Maßstab:	Stand:	30.12.2024
Gezeichnet:	Gawelek		1:1.000	Zeichnungsnummer:	2405/1
Geprüft:				Ersatz für:	