

Gemeinde Eschenburg, Ortsteil Wissenbach

Bebauungsplan "Im Seifen", 1. Änderung

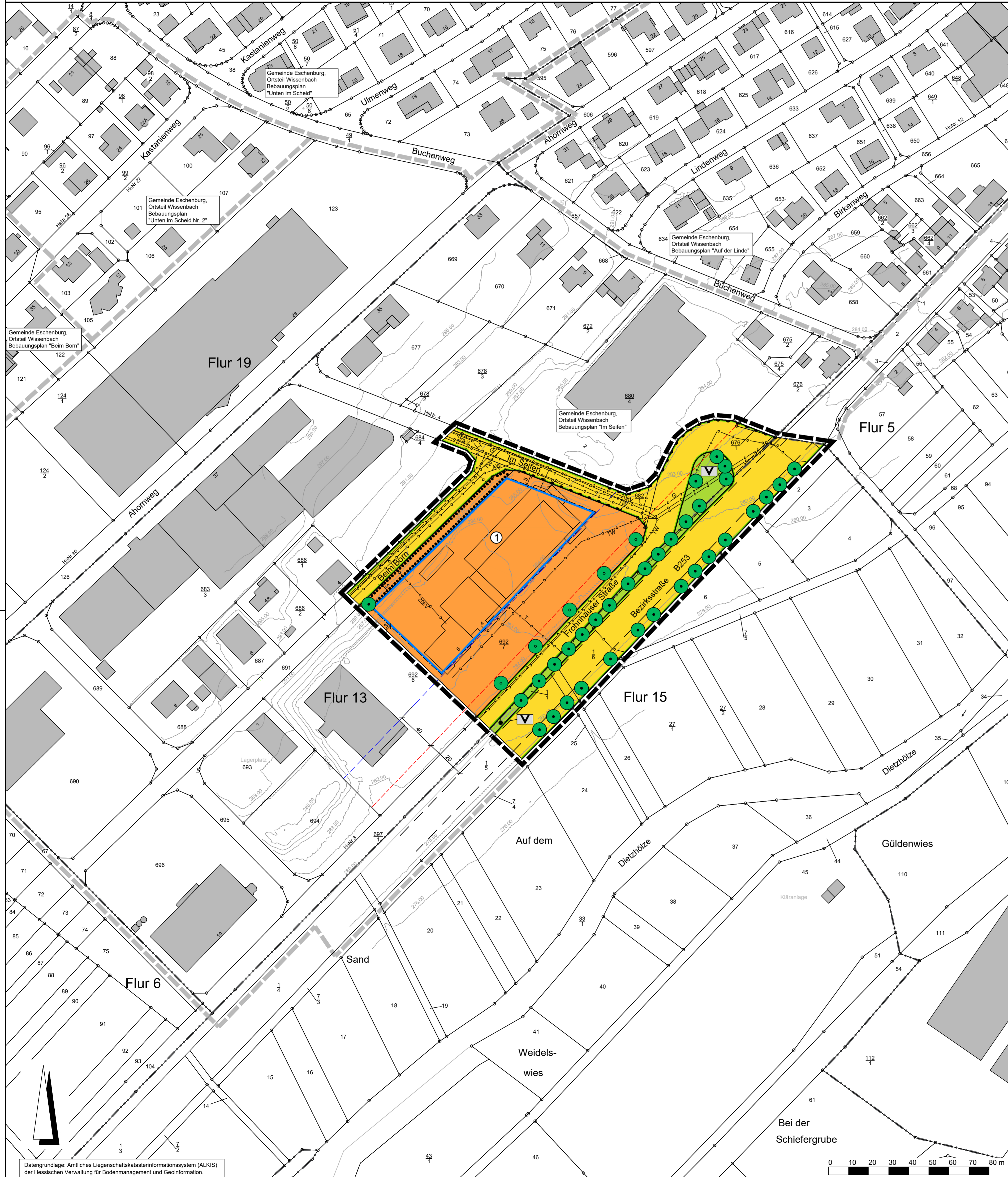

Rechtsgrundlagen

Baugesetzbuch (BauGB) i.d.F. der Bekanntmachung vom 03.11.2017 (BGBl. I S. 3634), zuletzt geändert durch Artikel 1 des Gesetzes vom 28.07.2023 (BGBl. 2023 I Nr. 221),
 Baunutzungsverordnung (BauNVO) i.d.F. der Bekanntmachung vom 21.11.2017 (BGBl. I S. 3786), zuletzt geändert durch Artikel 2 des Gesetzes vom 03.07.2023 (BGBl. 2023 I Nr. 176),
 Planzeichenverordnung 1990 (PlanzV 90) i.d.F. der Bekanntmachung vom 18.12.1990 (BGBl. I 1991 S. 58), zuletzt geändert durch Artikel 3 des Gesetzes vom 14.06.2021 (BGBl. I S. 1802),
 Hessische Bauordnung (HBO) vom 28.05.2018 (GVBl. I S. 198), zuletzt geändert durch Artikel 3 des Gesetzes vom 20.07.2023 (GVBl. S. 582).

Zeichenerklärung

Katasteramtliche Darstellung

- Flurgrenze
- Flur 13 Flurnummer
- 692 Flurstücksnummer
- vorhandene Grundstücks- und Wegeparzellen mit Grenzsteinen

Planzeichen

Art der baulichen Nutzung

- SO_{EH} Sondergebiet Zweckbestimmung großflächiger Einzelhandel

Maß der baulichen Nutzung

- GRZ Grundflächenzahl
- Z Zahl der Vollgeschosse als Höchstmaß
- Höhe baulicher Anlagen als Höchstmaß in m über Normalhöhennull (NHN), hier:
- OK_{Geb} Oberkante Gebäude

Bauweise, Baulinien, Baugrenzen

- a abweichende Bauweise
- Baugrenze
- überbaubare Grundstücksfläche
- nicht überbaubare Grundstücksfläche

Verkehrsflächen

- Straßenverkehrsflächen (öffentlich)
- Straßenbegrenzungslinie
- Ein- bzw. Ausfahrten und Anschluss anderer Flächen an die Verkehrsflächen; hier:
- Bereich ohne Ein- und Ausfahrt
- Einfahrtbereich

Hauptversorgungs- und Hauptabwasserleitungen

- TW Versorgungslleitung - Trinkwasser Bestand
- AW Entsorgungslleitung - Abwasser Bestand
- T Versorgungslleitung - Telekommunikationsleitung
- G Versorgungslleitung - Gas
- 20kV Versorgungslleitung - Strom 20 kV

Grünflächen

- Öffentliche Grünflächen; Zweckbestimmung:
- Verkehrsbegleitgrün

Planungen, Nutzungsregelungen, Maßnahmen und Flächen für Maßnahmen zum Schutz, zur Pflege und zur Entwicklung von Boden, Natur und Landschaft

- Anpflanzung von Laubbäumen
- Erhalt von Laubbäumen
- Umgrenzung von Flächen mit Bindungen für Bepflanzungen und für die Erhaltung von Bäumen, Sträuchern und sonstigen Bepflanzungen

Sonstige Planzeichen

- Grenze des räumlichen Geltungsbereiches des Bebauungsplanes

Sonstige Darstellungen

- Bauverbotszone
- Baubeschränkungszone
- Höhenlinie in m über Normalhöhennull (NHN)
- Bemaßung (verbindlich)
- Fahrbahnrand (nicht eingemessen)
- Räumlicher Geltungsbereich der angrenzenden Bebauungspläne
- Bestehende Gebäude

Nutzungsschablone

Nr.	Baugebiet	GRZ	Z	Bauweise	OK _{Geb}
1	SO _{EH}	0,6	1	a	295,00 m. ü. NHN

Bei Konkurrenz von GRZ und überbaubarer Grundstücksfläche gilt die engere Festsetzung.

Verfahrensvermerke:

Der Aufstellungsbeschluss gem. § 2 Abs. 1 BauGB wurde durch die Gemeindevertretung gefasst am _____

Der Aufstellungsbeschluss gem. § 2 Abs. 1 Satz 2 BauGB wurde ortsüblich bekanntgemacht am _____

Die Öffentlichkeitsbeteiligung gem. § 3 Abs. 1 BauGB wurde ortsüblich bekanntgemacht am _____

Die Öffentlichkeitsbeteiligung gem. § 3 Abs. 1 BauGB erfolgte in der Zeit vom _____ bis einschließlich _____

Die Öffentlichkeitsbeteiligung gem. § 3 Abs. 2 BauGB wurde ortsüblich bekanntgemacht am _____

Die Öffentlichkeitsbeteiligung gem. § 3 Abs. 2 BauGB erfolgte in der Zeit vom _____ bis einschließlich _____

Der Satzungsbeschluss gem. § 10 Abs. 1 BauGB sowie § 5 HGO i.V.m. § 9 Abs. 4 BauGB und § 91 HBO erfolgte durch die Gemeindevertretung am _____

Die Bekanntmachungen erfolgten im _____

Ausfertigungsvermerk:

Es wird bestätigt, dass der Inhalt dieses Bebauungsplanes mit den hierzu ergangenen Beschlüssen der Gemeindevertretung übereinstimmt und dass die für die Rechtswirksamkeit maßgebenden Verfahrensvorschriften eingehalten worden sind.

Eschenburg, den _____

Bürgermeister

Rechtskraftvermerk:

Der Bebauungsplan ist durch ortsübliche Bekanntmachung gem. § 10 Abs. 3 BauGB in Kraft getreten am: _____

Eschenburg, den _____

Bürgermeister



Gemeinde Eschenburg
Ortsteil Wissenbach
 Bebauungsplan
 "Im Seifen", 1. Änderung

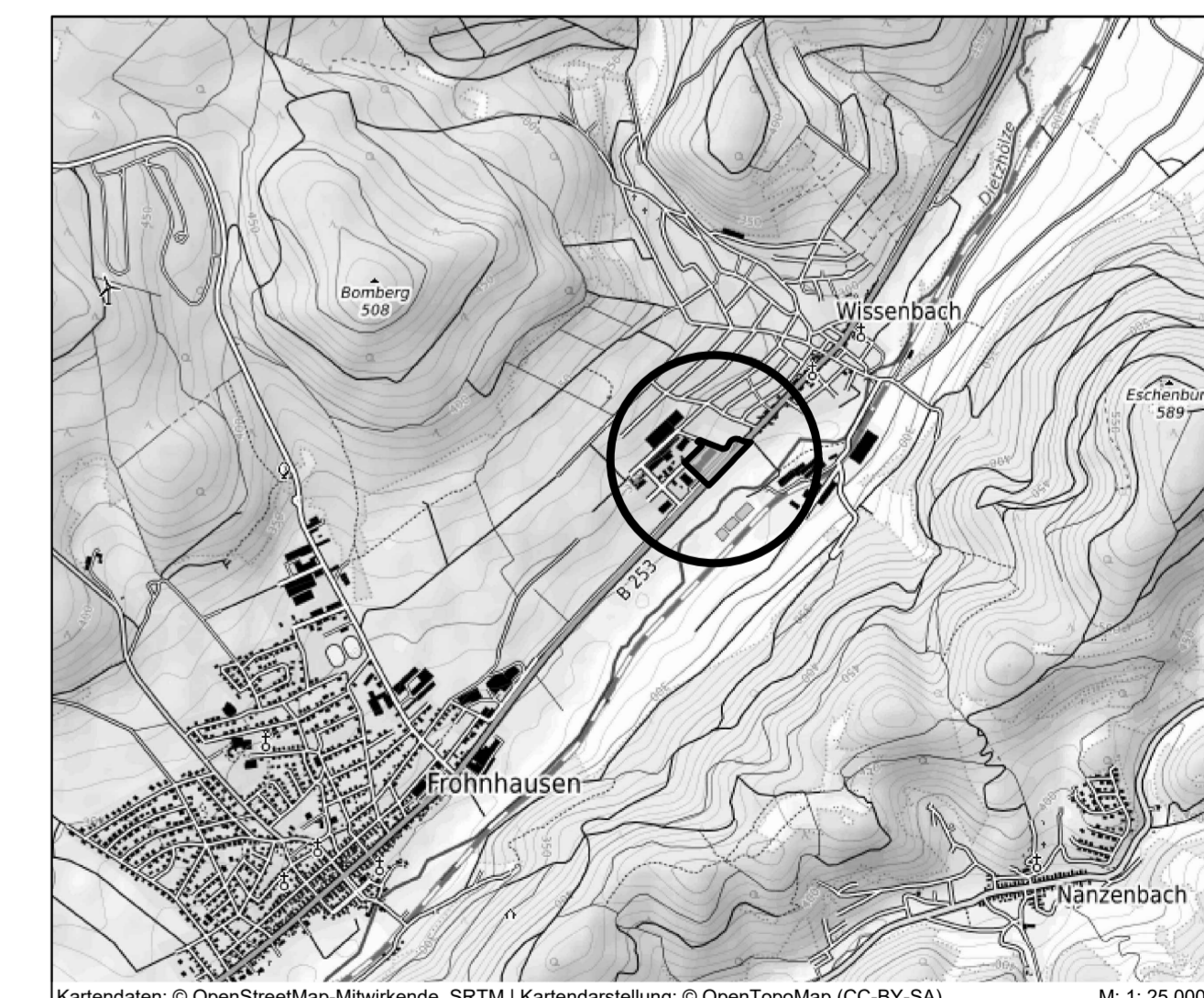

PLANUNGSBÜRO FISCHER
 Im Nordpark 1 - 35435 Welterberg | t. +49 641 98441-22 | f. +49 641 98441-155 | info@fischer-plan.de | www.fischer-plan.de

Raumplanung | Stadtplanung | Umweltplanung

Stand: 25.10.2023

Vorentwurf

Projektleitung: Seibert
 CAD: Voith/Seibert
 Maßstab: 1:1.000
 Projektnummer: 22-2748